

WEEK-END
DE L'ART
CONTEMPORAIN

GRAND EST

17-18-19
MARS 2017



ALSACE

CHAMPAGNE-ARDENNE

LORRAINE

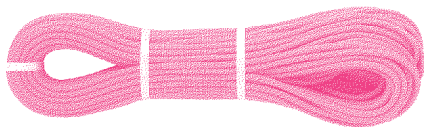



Le Week-end de l'art contemporain vous attend les 17, 18 et 19 mars 2017!

Bien connu des curieux et amateurs d'art en Alsace depuis 10 ans, le Week-end de l'art contemporain s'élargit à la région Grand Est pour cette nouvelle édition hautement foisonnante et riche de nouvelles rencontres artistiques. De Mulhouse à Reims, de Nancy à Strasbourg, de Troyes à Metz et dans bien d'autres espaces sur ce territoire, les lieux d'art se mettent au diapason de l'art le plus actuel afin de partager avec vous le plaisir de la création.

Cette édition 2017 est organisée par les réseaux **Versant Est – réseau art contemporain Alsace, **LoRA** – Lorraine Réseau Art contemporain et **Bulles** – réseau arts visuels Champagne-Ardenne. Nous espérons que ce Week-end de l'art contemporain 2017 sera une nouvelle fois l'occasion de belles rencontres et de découvertes artistiques. Au plaisir de vous accueillir dans les structures d'art contemporain de la Région Grand Est!**

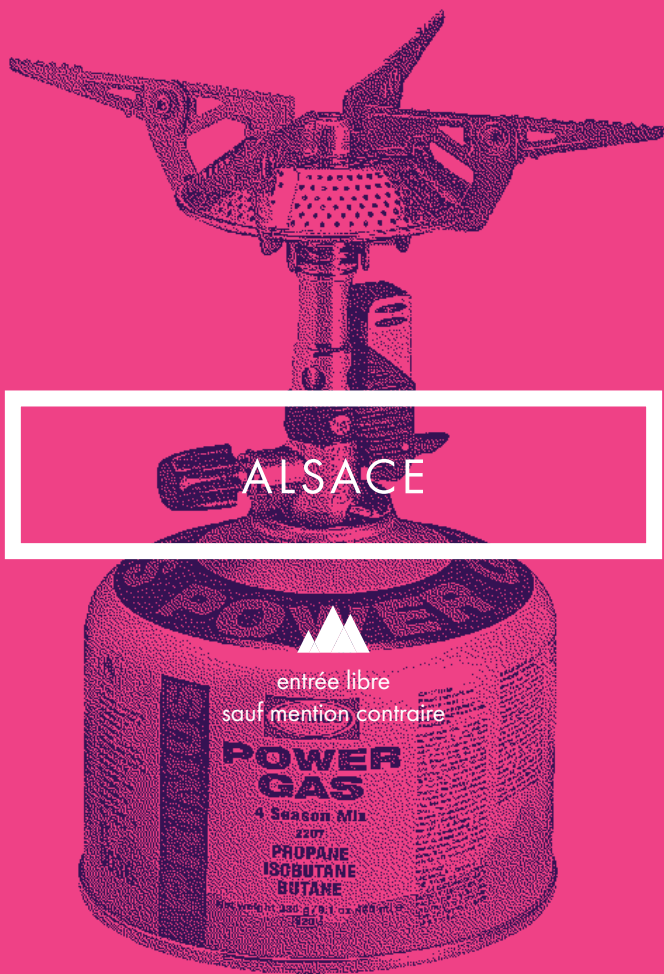

ALSACE

entrée libre
sauf mention contraire

VERSANT EST

réseau d'art
contemporain
en Alsace

10^e édition du
Week-end de l'art
contemporain

Le réseau Versant Est fédère 23 structures d'art contemporain en Alsace. Cette dynamique collective permet de favoriser la rencontre et les échanges autour de l'art contemporain en Alsace. Ses actions s'adressent à un public d'amateurs et de professionnels et visent à faire rayonner l'art contemporain le plus largement possible. Tout au long de l'année, Versant Est propose des rendez-vous réguliers avec l'art contemporain au travers du calendrier trimestriel, des événements comme le Week-end de l'art contemporain, Opening Night et des parcours bus qui sillonnent l'Alsace artistique.

www.versantest.org



EXPOSITION

Les horizons alternatifs

Exposition collective proposée par Versant Est réunissant des artistes vivant et travaillant sur le territoire du Grand Est
Commissariat Vincent Verlé / openspace

MAISON DE LA RÉGION

hall d'exposition
1 Place Adrien Zeller
Strasbourg
🕒 LUN AU VEN 9-18h
6.03 ▶ 31.03

ÉVÈNEMENT

rencontre

Le Grand Est transfrontalier : quelles sont les opportunités de collaborations pour les artistes sur ce territoire ?

ARES - Centre socio-culturel de l'Esplanade
10 rue d'Ankara
Strasbourg
🕒 VEN 17 MARS 13h30

Rencontre d'artistes et de professionnels d'Allemagne, de Belgique, de France, du Luxembourg et de la Suisse qui échangeront sur des expériences de projets transfrontaliers passés, présents et à venir.

STRASBOURG

CEAAC

7 rue de l'abreuvoir
+33 (0)3 88 25 69 70
ceaac.org
📍 VEN+SAM+DIM10-18h

EXPOSITIONS

« **En l'occurrence** »
Un choix d'œuvres dans la collection du FRAC Alsace proposé par les étudiants du Master « Critique-Essais » de l'Université de Strasbourg
17.03 ▶ 21.05

Jonathan Naas & Gruppo Tökmag

Expositions-retours de résidence (Strasbourg-Budapest 2016)
17.03 ▶ 21.05

DOUBLE-VERNISSAGE

VEN 18h30

VISITE

SAM 16h
Visite commentée et dégustation de café avec le café Bretelles

GALERIE BERTRAND GILLIG

11 rue Oberlin
+33 (0)3 88 32 49 08
bertrandgillig.fr
📍 SAM+DIM 14-19h

EXPOSITION

« **Quinzaine Iranienne 2017** »
08.03 ▶ 26.03

VISITES

SAM+DIM 16h30
Rencontre avec le commissaire de l'exposition, Mohammad Reza Kabirnia

HEAR

LA CHAUFFERIE

5 rue de la manufacture des tabacs
+33 (0)3 69 06 37 77
hear.fr
📍 VEN+SAM 15h - minuit

SOIRÉES THÉMATIQUES

Festival pour un Temps Sismique
9.03 ▶ 18.03

LA CHAMBRE

4 place d'Austerlitz
+33 (0)3 88 36 65 38
la-chambre.org
📍 VEN+SAM+DIM 14-19h

EXPOSITION

« **Fred Stein** »
Observateur sensible de la vie urbaine, Fred Stein (1909-1967) photographie Paris dans les années 30 et le New York des années 40.
03.03 ▶ 16.04

MAMCS

Musée d'art moderne et contemporain de Strasbourg
1 place Hans Arp
+33 (0)3 68 98 51 55
musees.strasbourg.eu
📍 VEN+SAM+DIM10-18h

EXPOSITION

« **L'Œil du collectionneur. Neuf collections particulières strasbourgeoises.** Focus 2 »
jusqu'au 26.03

VISITES

SAM à partir de 14h30
Visite thématique « Nos œuvres préférées mises en scène »

DIM 11h

Visite commentée de l'exposition

SAM+DIM

Présentation des « Fuck-Maîtres » de Vincent Corpet

INSTALLATION – PERFORMANCE

DIM 14h30-17h
« Corps noir » d'Aurélien Bory pour Stéphanie Fuster / Cie 111 En partenariat avec le TJP Strasbourg - CDN d'Alsace

ATELIER ENFANT

DIM 14h30-17h
Mini-ateliers à la carte pour les enfants sur la gestuelle et la trace, en regard de la performance « Corps noir »

MUSÉE DES BEAUX-ARTS DE STRASBOURG

2 place du château
+33 (0)3 68 98 51 60
musees.strasbourg.eu
📍 VEN+SAM+DIM10-18h

VISITE

Présentation des « Fuck-Maîtres » de Vincent Corpet

STIMULTANIA

33 rue Kageneck
+33 (0)3 88 23 63 11
stimultania.org
📍 VEN+SAM+DIM 14h-18h30

EXPOSITION

« **William Kentridge et Moving Beyond Borders** »
Stimultania et l'Université de Strasbourg proposent une immersion totale dans les réalités migratoires contemporaines.
17.03 ▶ 28.05

CONCERT

SAM 19h
MMNQNS (indie rock / Rouen)
5 €
Un concert Komakanette

SYNDICAT POTENTIEL

13 rue des couples
+33 (0)3 88 37 08 72
syndicatpotentiel.free.fr
📍 VEN 15h-19h
SAM+DIM14-20h

EXPOSITION

« **25 ans Le Faubourg / Syndicat Potentiel(s)** »
Archives, contributions, documents et œuvres éclairant les 25 ans d'activité de l'association
09.03 ▶ 01.04

VISITES

SAM+DIM 14h, 16h, 18h
Visites particulières du Syndicat Potentiel à travers le temps

ERSTEIN

MUSÉE WÜRTH FRANCE

Z.I ouest rue Georges Besse
+33 (0)3 88 64 74 84
musee-wurth.fr
📍 VEN+SAM 10h-17h
DIM 10h-18h

EXPOSITION

« **De la tête aux pieds - La figure humaine dans la collection Würth** »
31.01 ▶ 10.09

SÉLESTAT

FRAC ALSACE

Agence culturelle d'Alsace
1 route de Marckolsheim
+33 (0)3 88 58 87 55
frac.culture-alsace.org
📍 VEN+SAM 14h-18h
DIM 11h-18h

EXPOSITION

« **Panache** »
Œuvres de 20 artistes français partis en résidence au Québec
18.02 ▶ 28.05

VISITES

SAM
14h30 Visite commentée
DIM
14h30 Visite commentée
14h30 Visite des réserves
15h15 Visite des réserves

ATELIER FAMILLES

SAM 14h30-16h30
avec l'artiste Gretel Weyer

PERFORMANCE

DIM 16h30
Performance de Mathilde Benignus

Tous ces RDV sont gratuits sur inscription :
servicedespublics@culture-alsace.org / 03 88 58 87 55

VILLE DE SÉLESTAT

Panneaux électoraux
+33 (0)3 88 08 69 64
selestat.fr
se-divertir-a-selestat

EXPOSITION

Tatiana Chevalier

« **Amalgame** »

Projet photographique
présenté sur les panneaux
électoraux de la ville
18.03 ▶ 9.04

VISITE

DIM 17h
Visite avec l'artiste
Tatiana Chevalier
RDV Salle sainte-Barbe
(2^e étage), rue Sainte-Barbe

COLMAR

ESPACE LÉZARD

12 route d'Ingersheim
+33 (0)3 89 41 70 77
lezard.org
🕒 VEN 14h-18h
SAM 14h30 + fermeture
après Opening Night

EXPOSITIONS

Pascal Klingelschmitt
« **Substrat** »

L'artiste tente de répondre par
des matières dures aux questions
liées aux structures matérielles
des organismes vivants.
4.03 ▶ 26.04

Nicolas Despas

« **Hôtel Eden** »

Installation extérieure
18.03 ▶ 10.07

VERNISSAGE

SAM 18 h
Vernissage de l'installation
de Nicolas Despas

À partir de 18h
Opening Night à Colmar !
Parcours festif entre les lieux
d'art contemporain.
Voir la programmation p.10.

MULHOUSE

ATELIERS PÉDAGOGIQUES D'ARTS PLASTIQUES

16 rue de la Fonderie
+33 (0)3 69 77 77 38
mulhouse.fr/fr/ateliers-
pedagogiques-darts-
plastiques

Chaque atelier d'1h30 est
limité à 8 familles (1 parent -
1 enfant de 5 à 12 ans)
Gratuit sur réservation
03 69 77 77 38
ateliers_pedagogiques_arts_
plastiques@mulhouse-alsace.fr

ATELIER ARTISTIQUE NUMÉRIQUE PARENT-ENFANT

SAM 14h
Atelier qui associe pratiques
artistiques et numériques

ATELIER ARTISTIQUE EN FAMILLE

DIM 14h
avec Gaëlle Collet,
artiste en résidence

LA FILATURE

20 allée Nathan Katz
+33 (0)3 89 36 28 28
filature.org
🕒 VEN+SAM 11h-18h30
DIM 14h-18h

EXPOSITION

Simone Kappeler

« **Fleur** »

L'œuvre expérimentale et
poétique de la photographe
nous invite à observer
la nature.
8.03 ▶ 7.05

ATELIER PHOTO 10-13 ANS

SAM 14h
Découverte de la pratique
du cyanotype avec Laurent
Weigel (Hors-Champs)
Réservation : 03 89 36 28 35

LA KUNSTHALLE

16 rue de la Fonderie
+33 (0)3 69 77 66 47
kunsthallemulhouse.com
🕒 VEN 12h-22h
SAM 14h-18h DIM 11h-18h

EXPOSITION

Ane Mette Hol

« **In the echoes of my room** »

Par le dessin, Ane Mette Hol
investit la relation de l'original
à la reproduction. Aucun
support papier n'échappe
à son travail de précision
et de patience.
16.02 ▶ 30.04

SOIRÉE - PERFORMANCES

VEN 20h
« **Locus Métropole 8** »

Soirée dédiée au thème
de la langue et du langage,
déconstruits, déformés et
reformés par des artistes, des
performeurs et des poètes.

ATELIER

« Expérience du copiste »

SAM

Chaque visiteur est convié
à prendre place et appliquer
le protocole de dessin.
Le fruit de ces expérimentations
donnera lieu à une projection.

VISITES

SAM+DIM 15h
Visite de l'exposition

LECTURE-PERFORMANCE

DIM 16h
Écrire l'art
avec Dominique Quélen,
auteur poète

LE SÉCHOIR

25 rue Josué Hofer
+33 (0)3 89 46 06 37
lesechoir.fr
🕒 SAM 14h - 19h
DIM 14h - 18h

EXPOSITION

Arnaud Knecht

« **Hors d'œuvre** »

Le Séchoir lui a demandé
de confronter sa palette
avec les univers des artistes
résidents pour proposer
de nouvelles recettes.
17.02 ▶ 02.04

CONCERT - PERFORMANCE

SAM 18h
Collectif Enfance de merde

LIBRAIRIE 47° NORD

Maison Elgelmann
8b rue du Moulin
+33 (0)3 89 36 80 00
47degresnord.com
🕒 SAM 9h-19h

RENCONTRE

SAM 16h
Rencontre avec Dominique
Quélen, auteur-poète.
Présentation de son œuvre.

MULHOUSE ART CONTEMPORAIN

Hall de la Fonderie

16 rue de la Fonderie
+33 (0)3 89 56 82 12
campus-fonderie.uha.fr
🕒 SAM+DIM 9h-18h

INSTALLATION-VIDÉO

Robert Cahen

« **Totem, vibrations**

chamaniques »

14.03 ▶ 01.04

VERSANT EST

14 passage des Augustins
+33 (0)9 51 40 21 57
versantest.org
🕒 sur RDV

EXPOSITION

Clément Borre

« **Les horizons alternatifs -**

Hors les murs »

8.03 ▶ 31.03

ALTKIRCH

CRAC ALSACE

**Centre rhénan
d'art contemporain**

18 rue du château
+33 (0)3 89 08 82 59
cracalsace.com/fr/
🕒 VEN+SAM+DIM 14-18h

EXPOSITION

« **Zigzag incisions** »

Exposition respirant le même
air qu'un livre de géométrie
pendu à une corde à linge.
12.02 ▶ 14.05

VISITES

SAM + DIM 16h
Visite commentée avec
dégustation de la soupe
qui rend invisible de l'artiste
Seulgi Lee.

HÉGENHEIM

FABRIKculture

60 rue de Bâle
fabrikculture.net
🕒 SAM+DIM 11-18h

EXPOSITION

Walter Derungs

et **Guillaume Greff**

« **Point Zéro** »

Photographies, sculptures.
Une approche esthétique
de structures architecturales,
délaisées, délabrées,
détournées, ou inachevées.
12.03 ▶ 9.04

OPENING NIGHT

COLMAR

SAM 18 MARS

entrée libre
dans tous les lieux

Dans le cadre du Week-end de l'art contemporain, l'événement Opening Night est une soirée dédiée à l'art contemporain. Le public est invité à déambuler dans la ville et à participer à la découverte d'expositions et d'événements uniques!

ESPACE LÉZARD

12 route d'Ingersheim
de 18h à minuit
Expositions
Pascale Klingelschmitt
« Substrat »
Nicolas Despas
« Hôtel Eden »
(installation extérieure)
18h Vernissage
22h30 After
feat. DJ Unipopcorn

LA PISCINE MUSÉE UNTERLINDEN

Place Unterlinden
de 18h30 à 22h
Exposition
Charles Fréger
« Gernika /
la suite basque »
À partir de 18h30
Rencontre et discussion
autour de l'exposition

ATELIER-GALERIE RÉMY BUCCIALI

31 Rue des Jardins
de 18h à 22h
Exposition
Ken Denning
« Island Landscape »
20h Concert
Dominique Humbert Quartet

ESPACE D'ART CONTEMPORAIN ANDRÉ MALRAUX

4 rue Rapp
de 18h à 22h
Exposition
Nicole Wendel « Présence »
18h-22h Concert
Conservatoire de Colmar

GALERIE AUDET

32 rue Berthe Molly
de 18h à 23h
Exposition
Bouhours Kyung
18h-23 h
Rencontre avec l'artiste
À partir de 18h30
Performance peinture
live de Hank China

ATELIER YOLAINE WUEST

6 rue des écoles
(angle quai de la Poissonnerie)
de 18h à 23h
Exposition
Yolaïne Wuest
& Arnaud Dommain
« ... again ! »

ATELIER D'ART CONTEMPORAIN

3 rue Berthe Molly
de 18h à 22h
Exposition
Thikent et Karin Zielinski
18h Vernissage

GALERIE L'AVENTURE

8 Rue Morel
de 18h à 23h
Exposition
Christophe Meyer

PARCOURS BUS



DIM 19 MARS

réservation
obligatoire

Trois parcours en bus vous permettent de découvrir l'Alsace artistique.
Plus d'informations www.versantest.org

Réservation : adeline.garnier@versantest.org / 09 51 40 21 57
Prévoir un repas tiré du sac.
Tarif 10€ / 5€ (étudiant, demandeur d'emploi).
Règlement de préférence par chèque à l'ordre de « VERSANT EST »
À faire parvenir à VERSANT EST / 14 passage des Augustins / 68100 Mulhouse

BUS 1

DÉPART DE STRASBOURG

9h RDV à Stimultania
33 rue Kagenneck

Expositions visitées
Stimultania, Strasbourg
« William Kentridge
et Moving Beyond Borders »

La Filature, Mulhouse
« Fleur »
Simone Kappeler

CRAC Alsace, Altkirch
« Zigzag incisions »

FRAC Alsace, Sélestat
« Panache » et performance
de Mathilde Benignus

18h Retour à Strasbourg

BUS 2

DÉPART DE STRASBOURG

9h RDV au CEAAC
7 rue de l'abreuvier

Expositions visitées
CEAAC, Strasbourg
« En l'occurrence »

Musée Würth, Erstein
« De la tête aux pieds »

La Kunsthalle, Mulhouse
« In the echoes of my room »
Ane Mette Hol

Le Séchoir, Mulhouse
« Hors d'œuvre - carte
blanche à Arnaud Knecht »

Espace Léazard, Colmar
« Substrat »
Pascale Klingelschmitt

Ville de Sélestat
« Amalgame »
Tatiana Chevalier

18h30 Retour à Strasbourg

BUS 3

DÉPART DE MULHOUSE

9h15 RDV à la Gare

Expositions visitées
FABRIKculture, Hégenheim
« Point zéro »
Walter Derungs
et Guillaume Greff

FRAC Alsace, Sélestat
« Panache »

CEAAC, Strasbourg
« En l'occurrence »

Le Syndicat Potentiel,
Strasbourg
« 25 ans Le Faubourg /
Syndicat Potentiel(s) »

La Chambre, Strasbourg
« Fred Stein »

18h45 Retour à Mulhouse

WEEK-END
DE L'ART
CONTEMPORAIN



17

18

19

MARS

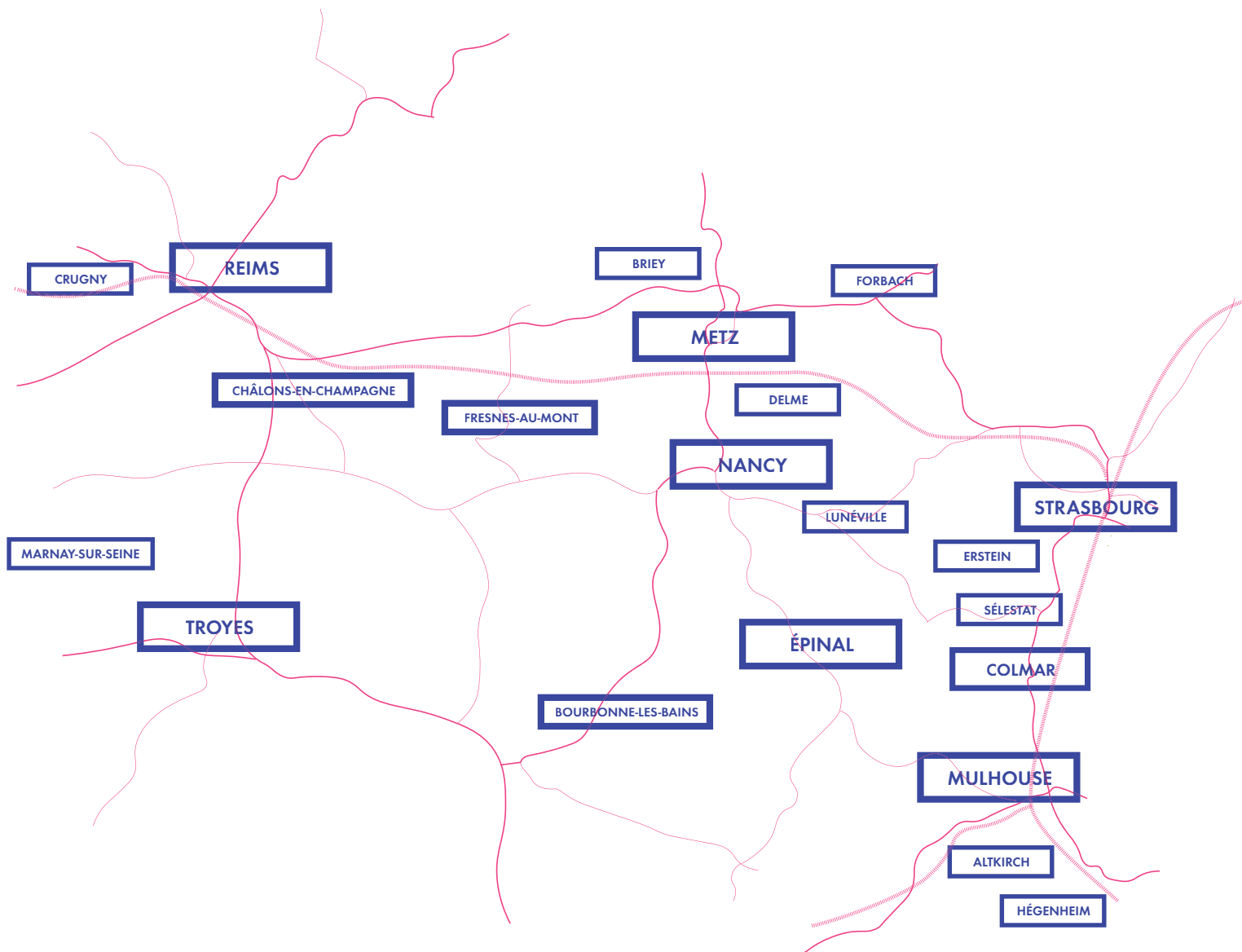



LORRAINE

entrée libre
sauf mention contraire

LoRA

Lorraine Réseau
Art contemporain

Expositions, visites,
workshop, vernissages
et autres rencontres...
Les structures d'art
contemporain de Lorraine
se parent de leur plus
belle actualité pour
vous accueillir lors
de ce week-end de l'art
contemporain inédit!
À cette occasion, LoRA
vous propose des visites-
duo, une navette, des
rendez-vous au cinéma
ou encore dans des
librairies afin de découvrir
les éditions d'art des
structures lorraines.
Au détour des 33 espaces
d'art contemporain
rassemblés au sein
du réseau LoRA, vous
découvrirez des pratiques
riches et variées entre
sculpture, photographie,
installation ou encore
art verrier. Des lieux aux
architectures uniques et
parfois insolites, à ne pas
manquer, pour amateurs,
curieux et professionnels!

www.lora.fr



METZ

CENTRE POMPIDOU-METZ

1 parvis des Droits
de l'Homme
+33 (0)3 87 15 39 39
centrepompidou-metz.fr
🕒 VEN+SAM+DIM 10-18h
7€/10€/12€

EXPOSITIONS

« Un musée imaginé »

Et si l'art disparaissait ?
jusqu'au 27.03

« Musicircus »

Arts plastiques et musique
jusqu'au 17.07

« Jardin infini »

De Giverny à l'Amazonie
18.03 ▶ 28.08

INSTALLATION- STUDIO

Jean-Luc Vilmouth

« Jungle Science 1 »

VISITES DUOS

« Jardin infini »

Découvrez l'exposition guidés
par les commissaires Emma
Lavigne et Héléne Meisel.

SAM 14h

Suivi d'une visite guidée
de l'exposition « Pierre Daniel »
à la Galerie Modulab
DIM 14h

Suivi d'une visite guidée de
l'exposition « Second Souffle »
à la Conserverie
Durée 3h - Visite gratuite, billet
d'entrée aux expositions requis
Inscriptions : 06 43 83 65 50 /
contact@lora.fr

LA CONSERVERIE

8 rue de la petite boucherie
+33 (0)9 51 63 66 07
cetaitoucetaiquand.fr
🕒 VEN 10-13h / 14-18h
SAM 10-12h / 14-19h
DIM 14-18h + RDV

EXPOSITION

Céline Dominiak

« Second souffle »

11.02 ▶ 31.04

VISITES DUO

DIM 14h

« Jardin Infini » au Centre
Pompidou-Metz suivi de
l'exposition « Second Souffle »
à la Conserverie.

Durée 3h - Visite gratuite, billet
d'entrée aux expositions requis
Inscriptions: 06 43 83 65 50 /
contact@lora.fr

DES JOURS DE LUNE

+33 (0)6 72 94 62 36
joursdelune.wordpress.com

EXPOSITION

HORS LES MURS

6 rue des Trinitaires

🕒 SAM+DIM 14h-19h + RDV

Paul-Armand Gette

« Le jour de l'une »

EXPOSITION

HORS LES MURS

Musée municipal

Parc du Château

52400 Bourbonne-les-bains

🕒 VEN 9h-12h / 14h-18h

SAM 9h-16h DIM sur RDV

« Peindre »

Emilie Benoist, Olivier
Masmonteil, Marc Molk, Yves
Robuschi, Cyril Tricaud

FAUX MOUVEMENT

Centre d'art Contemporain
4 rue du Change
+ 33 (0)3 87 37 38 29
🕒 VEN + SAM 14h-19h
DIM 15h-18h + RDV

EXPOSITION

Elsa Tomkowiak
«IN» couleur/submersion #2
jusqu'au 11.06

MCL METZ / LYO EST

36 rue St Marcel
mclmetz.fr
facebook : LYO EST
🕒 SAM 19h-23h
5 €

NOCTURNE VIDÉO

«Jusqu'ici»
Programmation vidéos,
projetées et performées

OCTAVE COWBELL

5 rue des parmentiers
+33 (0)6 61 62 27 79
octavecowbell.fr
🕒 VEN+SAM+DIM 14h-19h

& TATA GALERIE

Container itinérant
tatagalerie.fr

EXPOSITION

«DRMCMTRU»
jusqu'au 1^{er} avril

MODULAB

28, rue Mazelle
+33 (0)6 76 95 44 09
modulab.fr
🕒 VEN+SAM+DIM 14-18h
+ RDV

EXPOSITION

«Pierre Daniel»
Commissariat: Antoine Desailly
02.03 ▶ 08.04

VISITE DUO

SAM 14h
«Jardin Infini» au Centre
Pompidou-Metz suivi de
l'exposition «Pierre Daniel»
Durée 3h - Visite gratuite, billet
d'entrée aux expositions requis
Inscriptions : 06 43 83 65 50 /
contact@lora.fr

49 NORD 6 EST FRAC LORRAINE

1bis rue des Trinitaires
+33 (0)3 84 74 20 02
fraclorraine.org
🕒 VEN 14h-19h
SAM + DIM 11-19h

EXPOSITION

«La timidité des cimes»
Commissaire: Beatriz Alonso
Lauréate 2016 du PRIX
MARCO/49 NORD 6 EST/
SFKM
17.03 ▶ 04.06

VISITES

SAM + DIM 11h et 17h

VISITE-ATELIER ENFANTS

+ de 6 ans
DIM 15h (durée: 1h30)

PERFORMANCE

SAM 15h et 17h
Jiří Kovanda,
«Kissing through glass»

TABLE-RONDE

Université de Lorraine
VEN 14h
«Art et citoyenneté»
Comment favoriser la création
de nouveaux espaces de
partage et d'échanges ?

EXPOSITION

HORS LES MURS
La Grande Place - Musée
du cristal Saint-Louis
Saint-Louis-lès-Bitche
saint-louis.com
«Over the Rainbow»
jusqu'au 22.05

LE MÈTRE CARRÉ

lemetre carre.eu
contact@lemetre carre.eu
0685350678

EXPOSITION

Gares de Metz et Nancy
«Vaticum»
jusqu'au 16 avril

LE LÉÉ

24 rue Saint Eucaire
le-lee.com
🕒 SAM+DIM 14-18h30

EXPOSITION

Emmanuelle Potier
vernissage le 17.03 à 18h30

NANCY

CENTRE CULTUREL GEORGES POMP IT UP

115 rue Gabriel Moulleron
+33 (0)6 82 59 20 96
contact.ccgp@gmail.com
🕒 VEN+SAM+DIM 14-18h

PORTES OUVERTES

Résidence WilDDrawing
Installation peinture live
& sélection d'œuvres
des artistes Spraylab.

GALERIE NaMiMa

École nationale supérieure
d'art et de design
1 pl Charles Cartier-Bresson
+33 (0)3 83 41 61 61
ensa-nancy.fr
🕒 VEN+SAM+DIM 10-19h

EXPOSITION

«Terra Incognita»
Artistes diplômés en 2016

MY MONKEY

111, rue Charles III
+33 (0)9 84 02 02 20
mymonkey.fr
🕒 VEN 10h -12h / 14h-18h
SAM 14h-18h + RDV

EXPOSITION

Helmut Völter
graphisme et photographies
jusqu'au 28.04

ERGASTULE

24 rue Drouin
+33(0)9 52 36 97 05
ergastule.org
🕒 VEN+SAM+DIM 14-18h

PORTES OUVERTES

Damien Gete
Artiste en résidence /
mars-avril

GALERIE 379

379 avenue de la Libération
+33(0)6 87 60 82 94
asso379.wix.com/
artcontemporain
🕒 VEN+SAM+DIM 15h-20h
+ RDV

EXPOSITION

«Pluie d'Images»
Collectif Cent Cibles et
Noémie Flageul propose une
installation pour
les «Vagues de Fonds II»
N.Flageul sera présente
les 3 jours de 15h à 18h

TABLES RONDES

«Des modalités de diffusion
des pratiques artistiques»
VEN+SAM+DIM 18h-20h

LE PRÉAU - ESPÉ LORRAINE

5 rue Paul Richard
Maxéville
+33 (0)3 72 74 22 00
🕒 VEN 8h -18h + RDV

EXPOSITION

Simona Nutiu Gradoux
«Somnium»
07.03 ▶ 05.04

BRIEY

LA PREMIÈRE RUE

131 résidence Le Corbusier
1 Av Pierre Giry
+33 (0)3 82 20 28 55
lapremiererue.fr
🕒 VEN 9h-12h30 + RDV

EXPOSITION

Atelier Martel
«Radicalité générative»
Commissaire: Y. Caclin
jusqu'au 21.04

DELME

CENTRE D'ART CONTEMPORAIN LA SYNAGOGUE DE DELME

33 rue Poincaré
+33 (0)3 87 01 43 42
cac-synagoguedelme.org
🕒 VEN+SAM 14-18h
DIM 11h -18h + RDV

EXPOSITION

Sirah Foighel Brutmann
& Eitan Efrat
«Orientation»
jusqu'au 02.04

VISITE

SAM 13h avec les artistes
DIM 16h

ARTHOTÈQUE GUEST

à la Gue(ho)st House /
Plus Vite

PROJECTION

VEN 14h30
Hors les murs
ESAL (amphithéâtre)
1 Rue de la Citadelle, Metz
Avec Sirah Foighel Brutmann
& Eitan Efrat
« miroir sèb - fragile ! »

WORKSHOP

Étudiants ENSAD Nancy
avec Lina Hentgen
Gue(h)st House
17.03 ▶ 23.04

PLUS VITE

association.plusvite@gmail.com
association-plusvite.blogspot.fr

PARCOURS LOOPING

17.03 ▶ 02.04
SAM10h Parcours guidé

ÉPINAL

LE MUSÉE DE L'IMAGE

42 quai de Dogneville
+33 (0)3 29 81 48 30
museedelimage.fr
🕒 VEN 9h30-18h
SAM 9h30-12h/14h-18h
DIM 10h-12h/14h-18h
4,50 €

EXPOSITION

« Dialogues singuliers »
Images anciennes
et art contemporain
jusqu'au 30.04

LA LUNE EN PARACHUTE LA PLOMBERIE

46B rue Saint Michel
+33 (0)3 29 35 04 64
laluneenparachute.com
🕒 SAM 13h-18h
DIM 14h-18h

EXPOSITION

François Malingrey,
Bruno Gadenne
& Marius Pons de Vincent
Peinture figurative
jusqu'au 22.04

VERNISSAGE

VEN 19h
En présence des artistes

VISITE

SAM 15h
Rencontre avec les artistes

FORBACH

CASTEL COUCOU

98 avenue Saint-Rémy
+33 (0)6 61 62 27 79
castelcoucou.com
🕒 VEN+SAM 14h-18h
+ RDV

EXPOSITIONS

« L'Habitant temporaire »
jusqu'au 25.03

Marina Smorodina

« Games people play »
Exposition hors les murs
à la Médiathèque de Forbach
16.02 ▶ 01.04

LUNÉVILLE

LE CRI DES LUMIÈRES

Château des Lumières
Pl 2^e Division de Cavalerie
+33 (0)6 08 77 91 23
crideslumieres.org
🕒 VEN 14-18h
SAM+DIM10-12h/14-18h
3 €

EXPOSITION

Shadi Ghadirian « Qajar »
et « Like everyday »
avec Silkroad Gallery de
Téhéran et l'ACB (Bar-le-Duc)
jusqu'au 19.03

STAGE PHOTO

SAM 14h-18h
Stage d'approfondissement
par l'artiste Benjamin Roi
60 € / réduit 40 €

FRESNES- AU-MONT

VENT DES FORÊTS

+33 (0)3 29 71 01 95
ventdesforets.com
🕒 7/7, 24h24.
Plus de 100 oeuvres, 45 km
de sentiers, 7 circuits balisés
accessibles librement.

PARCOURS BUS



SAM 18 MARS

réservation obligatoire

DÉPART DE METZ

10h / RDV à La Conserverie

Visites guidées des expositions

La Conserverie, Metz
Céline Dominiak
« Second souffle »

Centre d'art contemporain -
la synagogue de Delme
Sirah Foighel Brutmann
& Eitan Efrat
« Orientation »

La première rue, Briey
Atelier Martel
« Radicalité généreuse »

5 €
Réservation
06 43 83 65 50
contact@lora.fr
Prévoir un repas tiré du sac

LIBRAIRIES

L'art contemporain s'installe
en librairies !
À l'occasion du week-end
de l'art contemporain
et pendant deux mois, les
structures du réseau LoRA
déposeront leurs éditions
dans des librairies de Metz
et Nancy : catalogues
d'exposition, monographie,
livres d'artistes... Venez
découvrir toute l'activité
éditoriale des structures d'art
contemporain en Lorraine!

En partenariat avec la librairie
Au Carré des Bulles à Metz
et la Librairie Didier à Nancy.

AU CARRÉ DES BULLES METZ

19 rue de la Fontaine
+33 (0)3 87 35 72 14
contact@aucarredesbulles.fr
🕒 MAR AU SAM 10h-19h

LIBRAIRIE DIDIER NANCY

6 rue Gambetta
+33 (0)3 83 32 00 63
🕒 MAR AU SAM
10-12h/14-19h

CINÉMA

CINÉMA CAMÉO ARIEL METZ

24 rue du Palais
🕒 DIM 20h15
« The Runaways »
Floria Sigismundi, 2010
5 €
Avec The Bloggers
Cinema Club, en écho
à la programmation
du FRAC

PARCOURS

ART MODERNE ET CONTEMPORAIN METZ

Regard sur le patrimoine
moderne, l'architecture
contemporaine et l'art actuel,
cette visite met en scène aussi
bien les ensembles urbains
que les sculptures, les lieux
d'expositions et les artistes.
🕒 SAM14h30-16h
8 € / pers
RDV à l'Office de Tourisme
Communautaire de Metz
Cathédrale, 2 place d'Armes
Inscription obligatoire :
au +33 (0)3 87 39 00 00

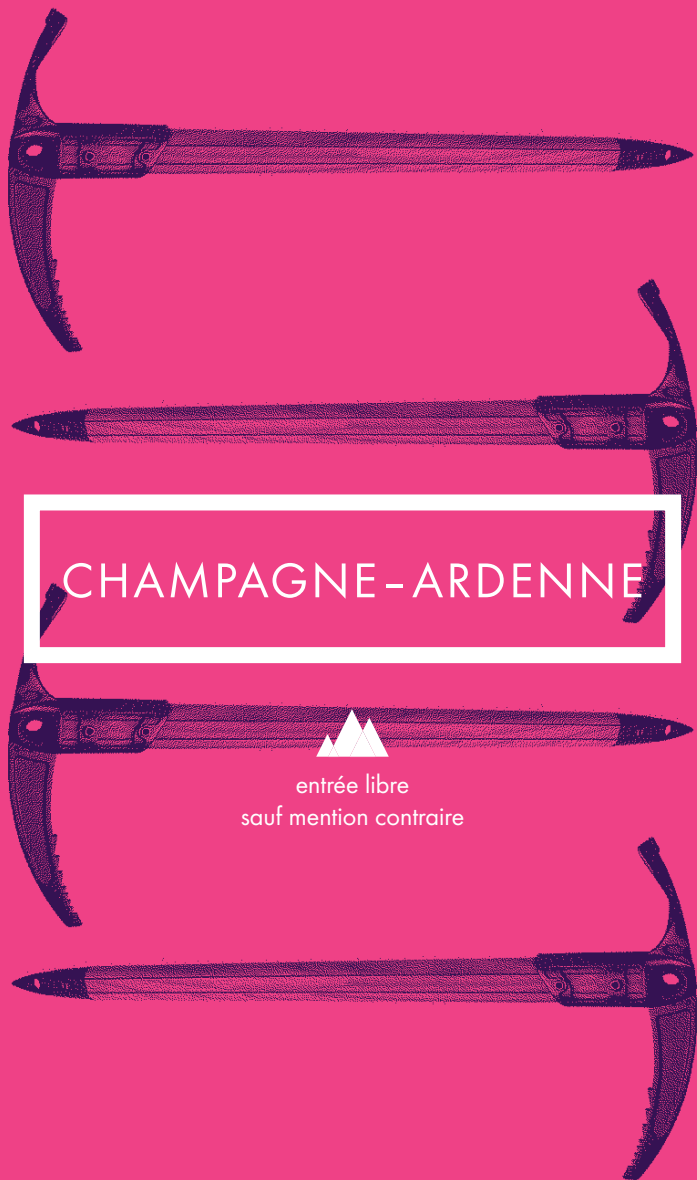

CHAMPAGNE-ARDENNE

entrée libre
sauf mention contraire

BULLES

réseau arts visuels
en Champagne-
Ardenne

Il est hautement symbolique que la première opération d'envergure à laquelle participe Bulles, récemment créé, soit le week-end de l'art contemporain. Initié en Alsace il y a de nombreuses années, ce rendez-vous se déploie aujourd'hui à l'échelle de la Région Grand Est, offrant une occasion unique d'impulser une dynamique de diffusion, d'accompagnement et d'échange.

Nous vous invitons à venir découvrir les propositions portées par les structures membres de Bulles : concerts, performances, ateliers, rencontres... Autant d'événements qui vous permettront de percevoir autrement les expositions présentées et d'échanger avec les équipes présentes. Bon week-end à tous !

reseaubulles@gmail.com

CRUGNY

MAISON VIDE

1 rue Mannot
+33 (0)3 26 07 43 56
facebook.com/maisonvide
🕒 SAM 18h-23h30
DIM 14h-18h

EXPOSITION

Jason Rouillot
et Florent Poussineau

L'un est artiste plasticien, l'autre est artiste culinaire. Ils auront carte blanche à Maison Vide pendant la semaine précédant le week-end de l'art contemporain.
18.03 ▶ 19.03

VERNISSAGE

SAM 18h

PERFORMANCE

SAM 19h
Performance participative « Geometric Youth » de l'artiste plasticien Frédéric Xavier Liwer, suivie d'un concert de Malik Djoudi (Indie Pop).

REIMS

CENTRE CULTUREL NUMÉRIQUE SAINT-EXUPÉRY

Chaussée Bocquaine
Esplanade André Malraux
+33 (0)3 26 77 41 41
saintex-reims.com
🕒 VEN 14h-20h
SAM 10h-12h/13h30-17h30
DIM 14h-17h (ouverture exceptionnelle)

EXPOSITION

« Expocollective »
« Kinestezi ou la sensibilité physique et la conscience du mouvement »

La notion du corps, de ses déplacements, ou de son contrôle et sa maîtrise est questionnée. Le parcours de l'expocollective vous invite à vous immerger entièrement dans les œuvres proposées. Le corps et ses mouvements sont au centre du processus de création ; il devient déclencheur ou révélateur de l'œuvre. Face à elle, le spectateur va pouvoir ressentir son intensité et l'énergie induite.
15.03 ▶ 24.05

Le dimanche, un chocolat chaud sera offert en partenariat avec Le Citron Givré.

FRAC CHAMPAGNE- ARDENNE

1 place Museux
+33 (0)3 26 05 78 32
frac-champagneardenne.org
📍 VEN+SAM+DIM 14-18h

EXPOSITION

« Caroline Achaintre »

L'artiste expérimente dans son travail un large éventail de médiums, qu'il s'agisse de l'aquarelle, de la céramique ou du textile. Ses dessins, tentures et sculptures évoquent l'esprit subversif du carnaval européen et créent une atmosphère à la fois ludique et absurde.
27.01 ▶ 23.04

VISITES

VEN 18h Visite-apéro de l'exposition de Caroline Achaintre, en partenariat avec les 3 P'tits Bouchons
SAM 16h Visite Tea time
DIM 16h Visite carnavalesque et goûter déguisé

ATELIERS

SAM 10h Atelier céramique
DIM 15h Atelier famille
« Faites vos masques »

PROJECTION

SAM+DIM 14h
Projection de films d'artistes en lien avec l'exposition

CONCERT

SAM 17h
Concert de Felicia Atkinson

EXPOSITION HORS LES MURS Musée des Beaux-Arts et d'Archéologie de Châlons-en-Champagne

Place Alexandre Godard
📍 VEN 14h - 18h
SAM+DIM 10h- 12h /
14h- 18h
4 € / 3,50 €

« Regards photographiques »

Proposée par La Chambre à Strasbourg, cette exposition présente dans un même ensemble des œuvres photographiques issues des FRAC des trois (anciennes) régions et répondant au thème du changement.
17.02 ▶ 22.05

PERFORMANCE

VEN 20h
Carte blanche à Luc Lemonon
DIM 15h-18h
Mehryl Levisse,
etmoi et moi, Vincent
Odon, Felix Bressieux,
Carla Adra, Mathilde Robert.
Les artistes invités proposent de rentrer dans leur univers.
Qu'il soit imaginaire, personnel, pictural, loufoque ou musical, le public ne sera pas simplement spectateur, mais aussi acteur.

TROYES

CENTRE D'ART CONTEMPORAIN - PASSAGES

9 rue Jeanne d'Arc
+33 (0)3 25 73 28 27
cac-passages.com
📍 VEN+SAM+DIM 12-18h

EXPOSITION

Jef Geys

« Le tour de France 1969 d'Eddy Merckx »

67 photographies de l'artiste belge Jef Geys. Passionné de cyclisme, il photographie la première victoire d'Eddy Merckx. Les images traitent les coureurs à parts égales avec les fans et les badauds.
2.02 ▶ 24.05



VERSANT EST

Réseau art contemporain en Alsace
+33 (0)9 51 40 21 57
adeline.garnier@versantest.org
www.versantest.org



LoRA

Lorraine réseau art contemporain
+33 (0)6 43 83 65 50
contact@lora.fr
www.lora.fr



BULLES

Réseau arts visuels
Champagne-Ardenne
reseauBulles@gmail.com

MARNAY-
SUR-SEINE

CAMAC

1 grande Rue
+33 (0)3 25 39 20 61
camac.org
📍 VEN+SAM+DIM
ouverture exceptionnelle
aux horaires des événements

ÉVÈNEMENT

« Rodeo Performance Grand Est »

Pour ce premier grand rendez-vous de l'art contemporain à l'échelle de la Région, CAMAC propose tout un programme autour de la performance.



coordination Versant Est, LoRa et Bulles
graphisme Atelier Poste 4
impression Olt Imprimeurs

VERSANT EST

RÉSEAU ART CONTEMPORAIN
ALSACE

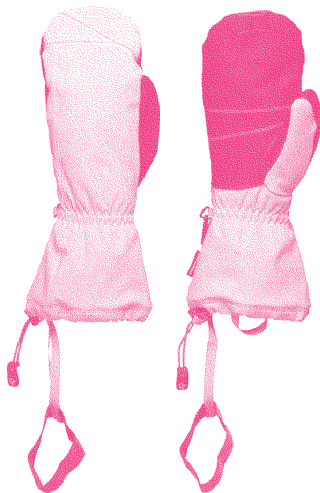
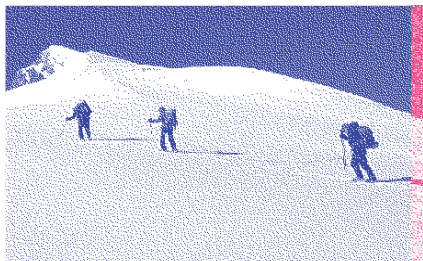

LORA

LORRAINE RÉSEAU
ART CONTEMPORAIN

BULLES

RÉSEAU ARTS VISUELS
CHAMPAGNE-ARDENNE

