

Degrés Est :

Clémence Lollia Hilaire

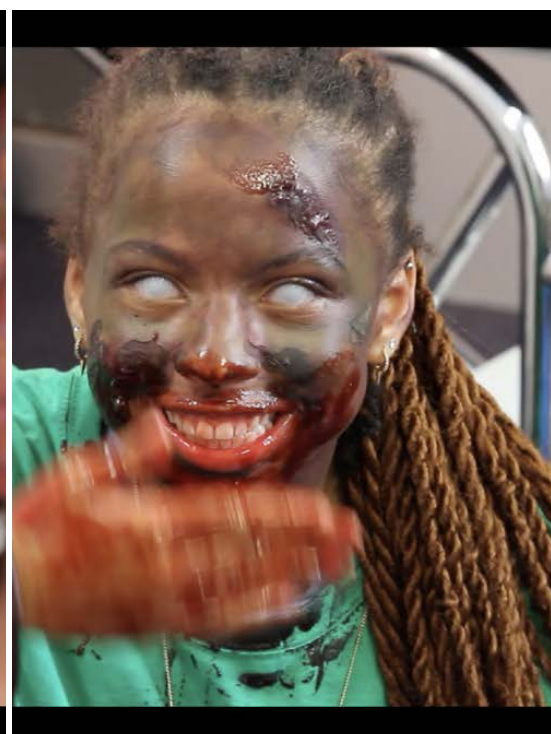

Clémence Lollia Hilaire est invitée à occuper l'espace Degrés Est, dédié aux artistes liés au Grand Est, sur une proposition de Fanny Gonella, directrice du Frac Lorraine.

Clémence Lollia Hilaire est une artiste qui vit et travaille à Amsterdam. Sa pratique s'emploie à explorer la porosité de catégories souvent perçues et vécues comme hermétiques. Cela se manifeste sous la forme de vidéos, de sculptures et d'œuvres sonores, dans lesquelles des références à des personnages historiques, fantastiques et non humains coexistent avec des récits d'expériences personnelles.

Pour sa première exposition en France, elle présente son film d'horreur *Harvest* [Récolte], qui ramène d'entre les morts Anarcha, Betsey et Lucy, trois jeunes femmes afro-américaines ayant eu un rôle clé dans les développements de la gynécologie au XIX^e siècle. L'artiste tente de montrer la relation des logiques extractives auxquelles les ressources naturelles comme humaines ont été sujettes depuis des siècles dans les Caraïbes, dont elle est issue.

Frac Lorraine

06.09.2024 - 09.02.2025

- Exposition collective : *Pause*
- Degrés Est : Clémence Lollia Hilaire

Voyage presse : mercredi 4 septembre à 10h30
Vernissage : jeudi 5 septembre à 19h

Fonds régional
d'art contemporain
de Lorraine

1 bis, rue des Trinitaires
57000 Metz

+33 (0)3 87 74 20 02
info@fraclorraine.org

www.fraclorraine.org

Facebook, Instagram
@fraclorraine

Gratuit
Mar – Ven : 14h - 18h
Sam – Dim : 11h - 19h

Contacts presse

→ NATIONAL | Leïla Neirijnck - Alambret Communication
leila@alambret.com | + 33 (0)6 72 76 46 85

→ RÉGIONAL | Mathilde Fauvé - Frac Lorraine
communication@fraclorraine.org | + 33 (0)6 71 29 32 20